

# COMUNE DI BOJANO

PROVINCIA DI CAMPOBASSO

## PROGETTO PRELIMINARE PER LA REALIZZAZIONE DI UN POLO SCOLASTICO A SERVIZIO DEI COMUNI DI BOJANO, SAN MASSIMO, SPINETE, SAN POLO MATESE, CAMPOCHIARO E COLLE D'ANCHISE

### PROGETTO PRELIMINARE

IMPORTO € 2.800.000,00 - Accordo di Programma D.G.R. n.751 del 30/11/2012

ALLEGATI:

3 RILIEVO DELLO STATO DI FATTO

3.B Rilievo degli immobili presenti: piante, prospetti e sezioni

VISTI:

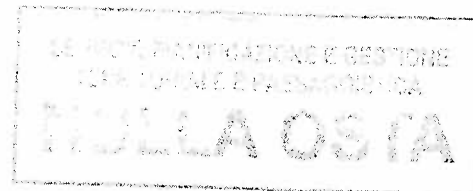

DATA

giugno 2013

RESPONSABILE DEL PROCEDIMENTO:

Arch. j. Bernardino PRIMIANI

AGGIORNAMENTI



Studio di Architettura  
via Albino, 10  
Campobasso  
tel/fax 0874 97518  
studiospensieri@libero.it

IL PROGETTISTA

Arch. Fabio SPENSIERI

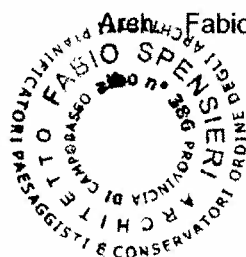

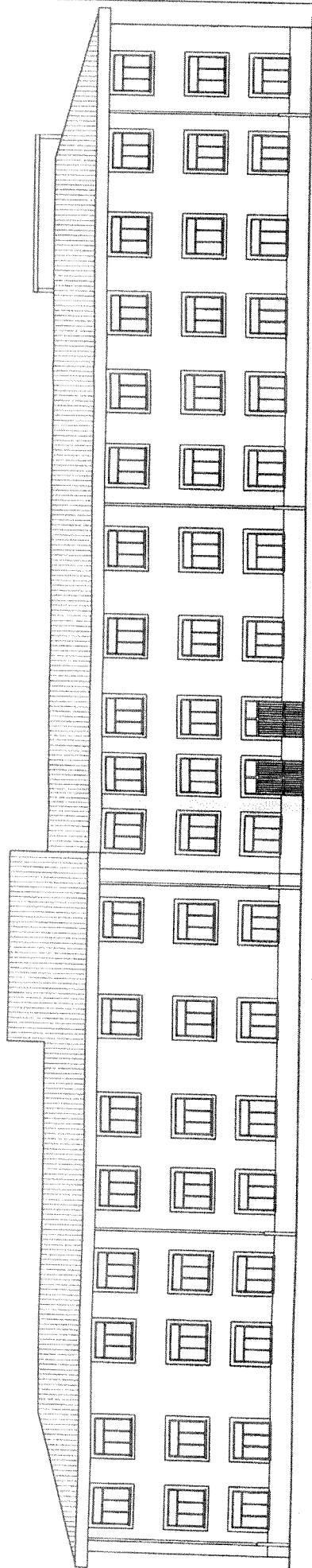

PROSPETTO SU VIA BARCELLONA

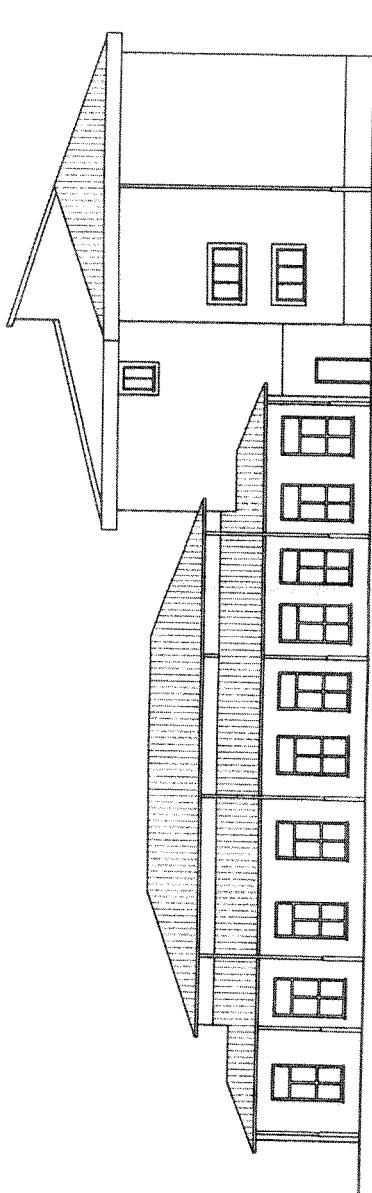

PROSPETTO SU VIA PALLOTTA

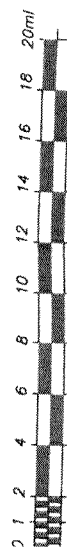

PROSPETTI DEL FABBRICATO ESISTENTE

SCALA 1:200

PIANTA PIANO SECONDO

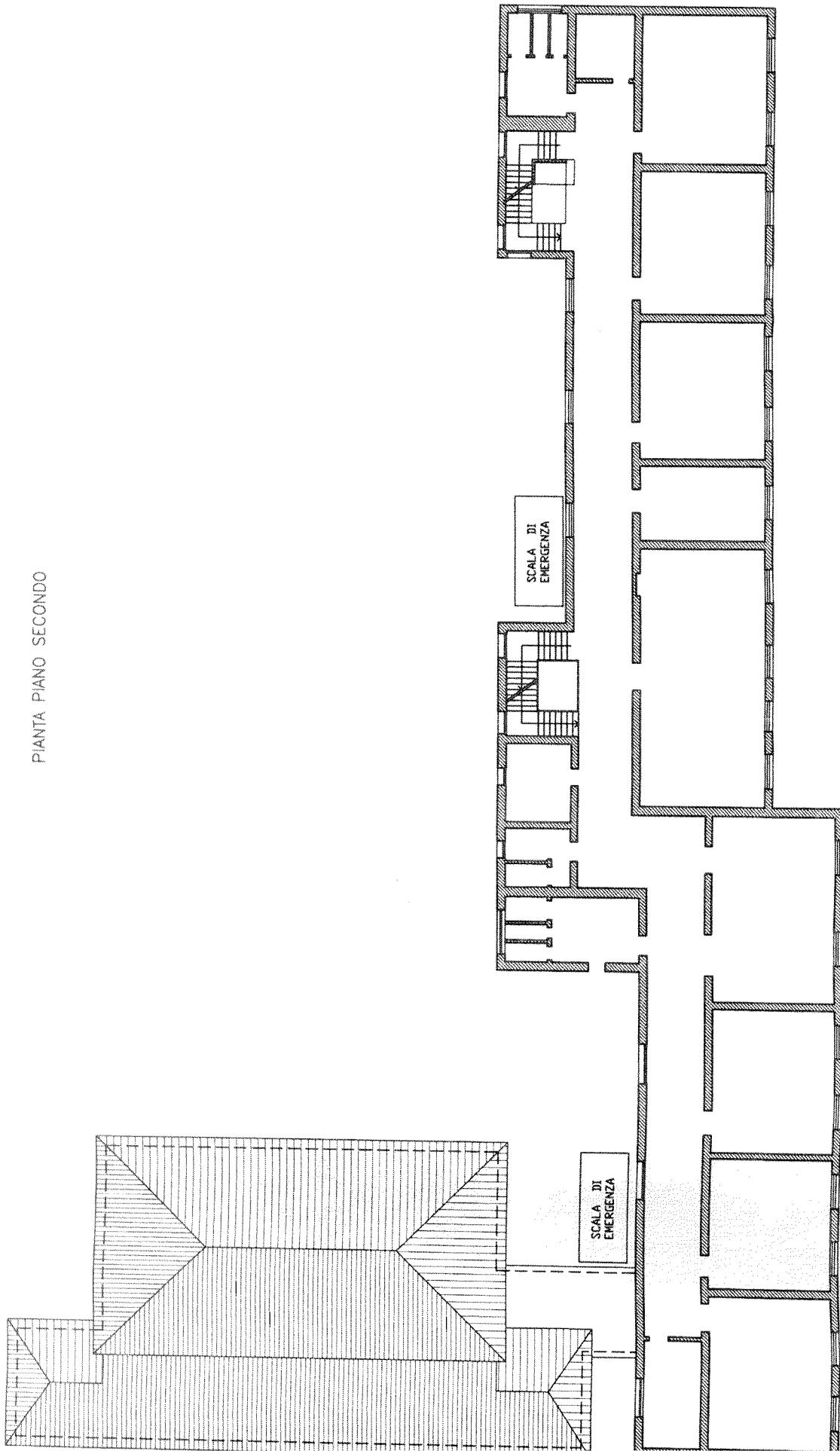

N

0 1 2 4 6 8 10 12 14 16 18 20m

PIANTE DEL FABBRICATO ESISTENTE  
SCALA 1:200

PIANTA PIANO PRIMO

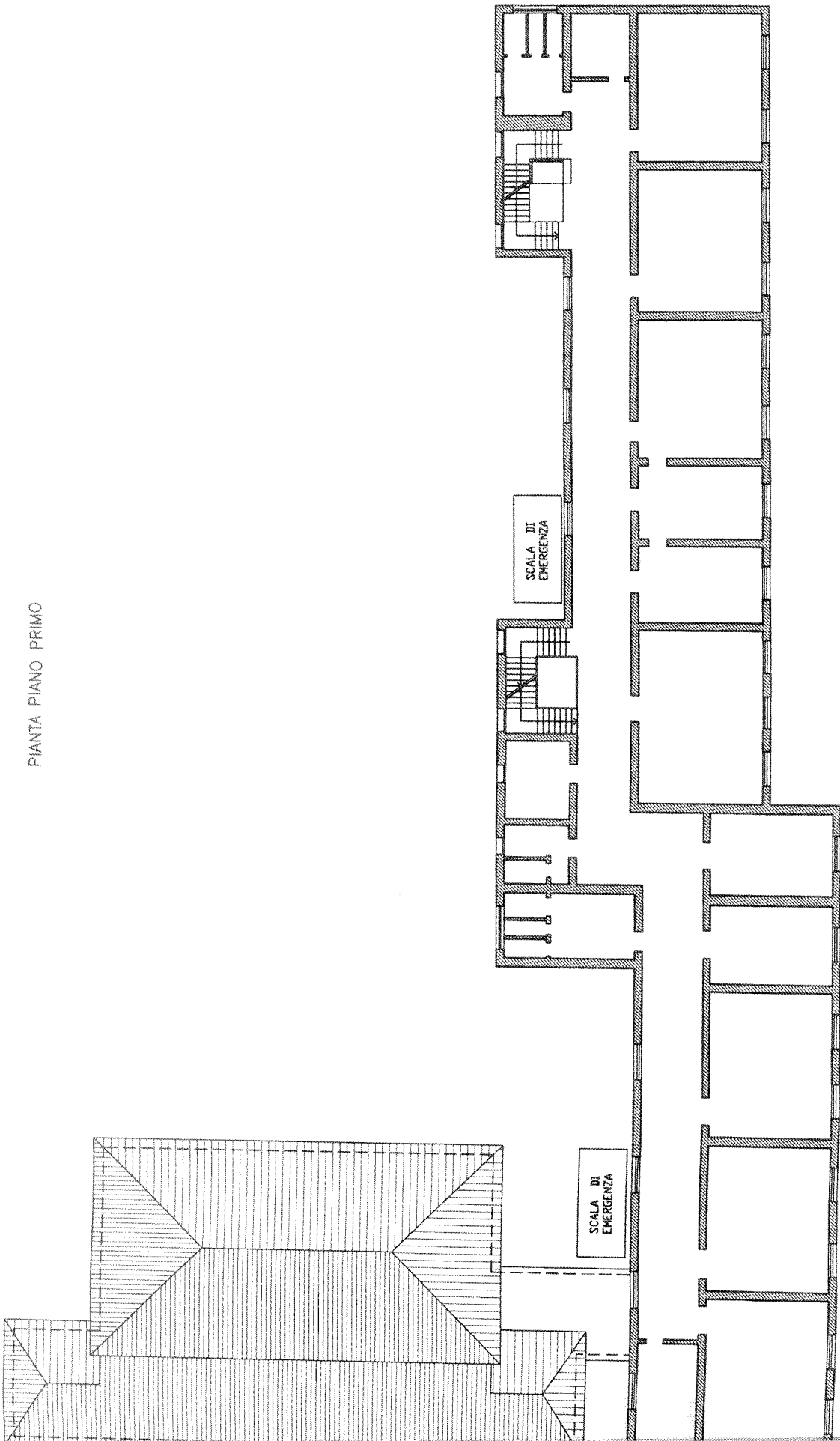

PIANTE DEL FABBRICATO ESISTENTE  
SCALA 1:200

PIANTA PIANO TERRA

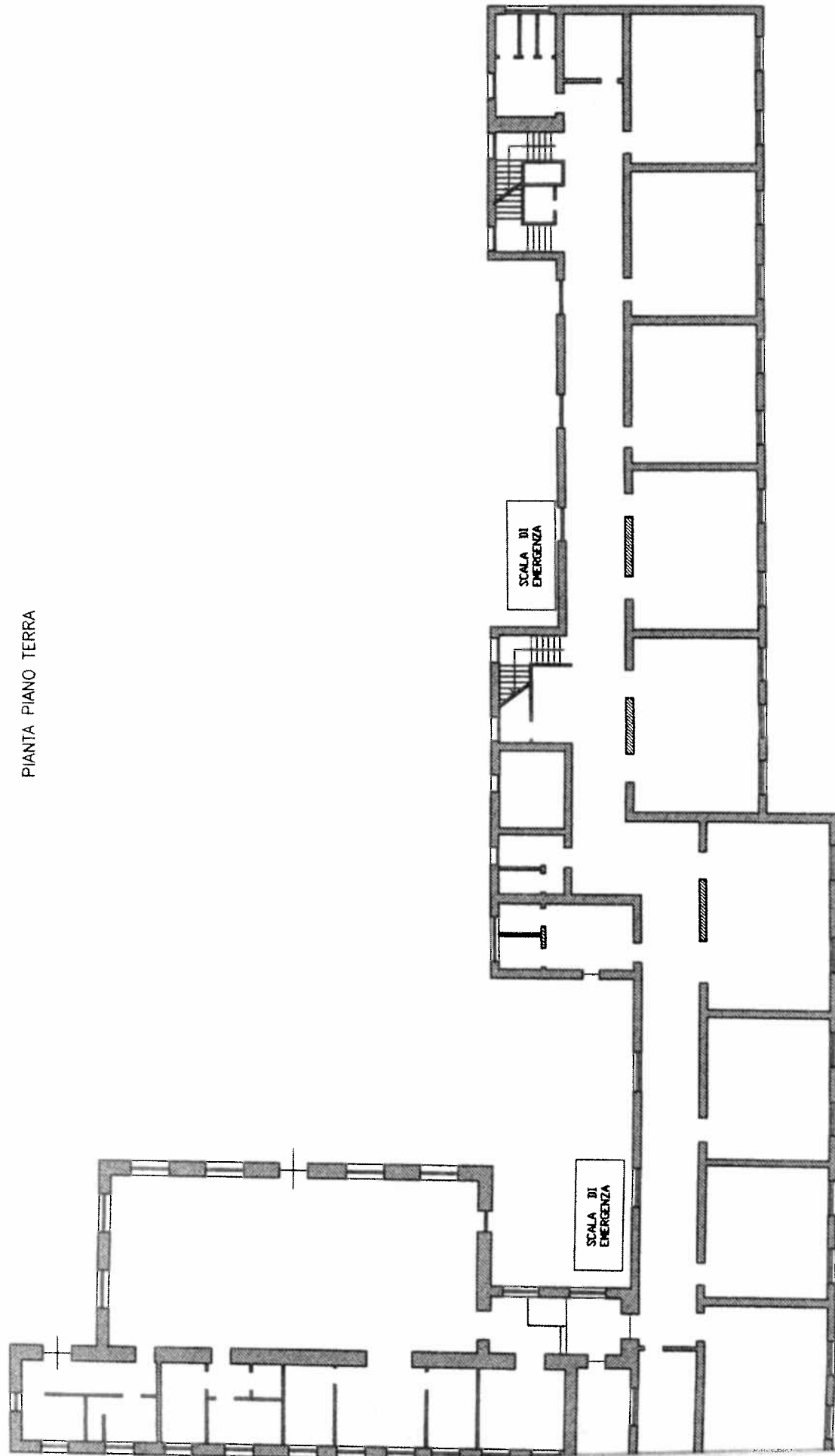

0 1 2 4 6 8 10 12 14 16 18 20m

PIANTE DEL FABBRICATO ESISTENTE  
SCALA 1:200