

COMUNE DI BOJANO

PROVINCIA DI CAMPOBASSO

PROGETTO PRELIMINARE PER LA REALIZZAZIONE DI UN POLO SCOLASTICO A SERVIZIO DEI COMUNI DI BOJANO, SAN MASSIMO, SPINETE, SAN POLO MATESE, CAMPOCHIARO E COLLE D'ANCHISE

PROGETTO PRELIMINARE

IMPORTO € 2.800.000,00 - Accordo di Programma D.G.R. n.751 del 30/11/2012

ALLEGATI:

- 1 RELAZIONE ILLUSTRATIVA E TECNICA
- 2 INQUADRAMENTO TERRITORIALE
 - 2.A Inquadramento corografico e ortofotografico
 - 2.B Estratto della planimetria catastale
 - 2.C Stralcio del P.R.G.
 - 2.D Stralcio del P.T.P.A.A.V.
 - 2.E Stralcio della microzonazione sismica
 - 2.F Stralcio del P.s.A.L. "Fiume Biferno"
 - 2.G Aree protette della Rete Natura 2000
- 3 RILIEVO DELLO STATO DI FATTO
 - 3.A Planimetria generale dell'ambito allo stato di fatto
 - 3.B Rilievo degli immobili presenti: piante, prospetti e sezioni
 - 3.C Documentazione fotografica
 - 3.D Studio di prefattibilità ambientale
- 4 **ELABORATI DI PROGETTO**
 - 4.A Sistemazione planimetrica generale dell'ambito
 - 4.B Piante, prospetti e sezioni dell'opera di progetto**
- 5 PRIME INDICAZIONI PER LA SICUREZZA
 - 5.A Prime indicazioni e misure per la sicurezza
 - 5.B Stima sommaria dei costi della sicurezza
- 6 CALCOLO SOMMARIO DELLA SPESA
- 7 QUADRO ECONOMICO DI PROGETTO E DISTINTA SPESE TECNICHE
- 8 CAPITOLATO SPECIALE PRESTAZIONALE

VISTI:



DATA
giugno 2013

AGGIORNAMENTI

RESPONSABILE DEL PROCEDIMENTO:
Arch. j. Bernardino PRIMIANI



Studio di Architettura
via Albino,10
Campobasso
tel/fax 0874 97518
studiospensieri@libero.it

IL PROGETTISTA

Arch. Fabio SPENSIERI



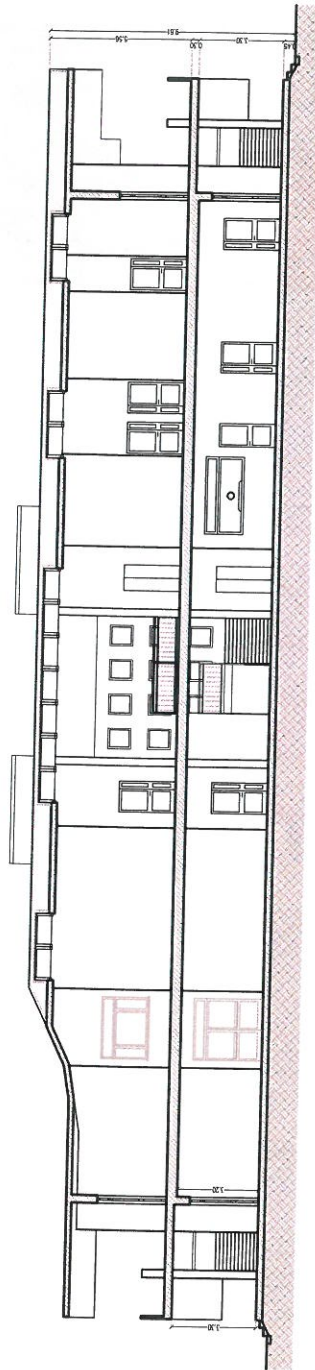

SEZIONE A-A'

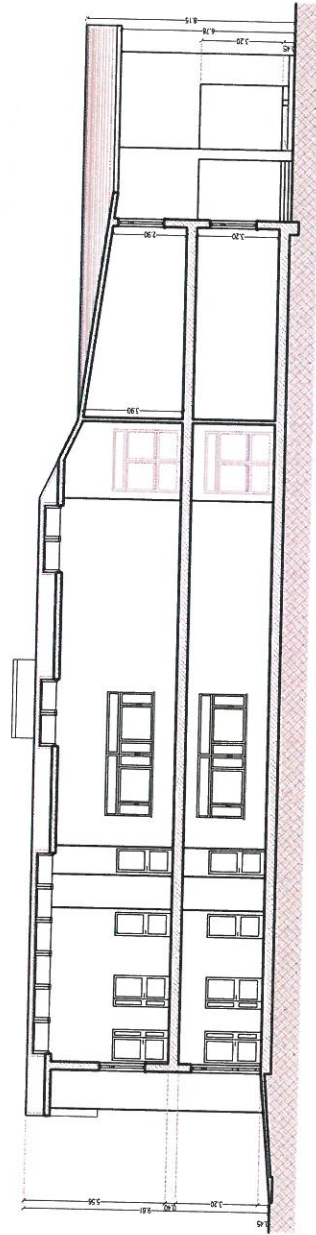

SEZIONE B-B'

SCALA 1:200

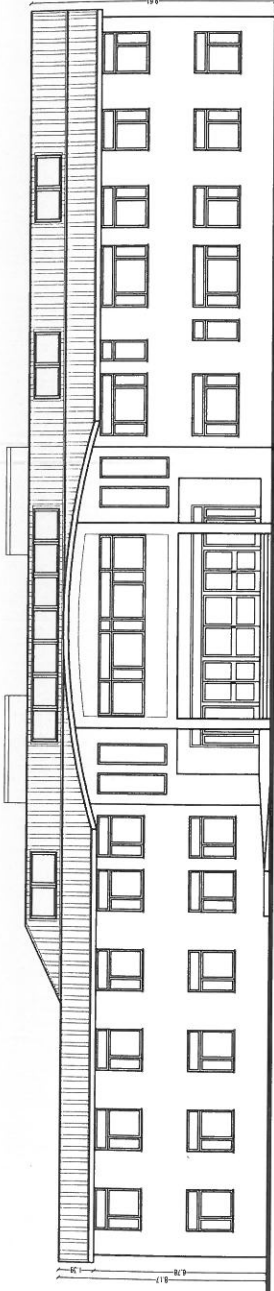

PROSPETTO "A"

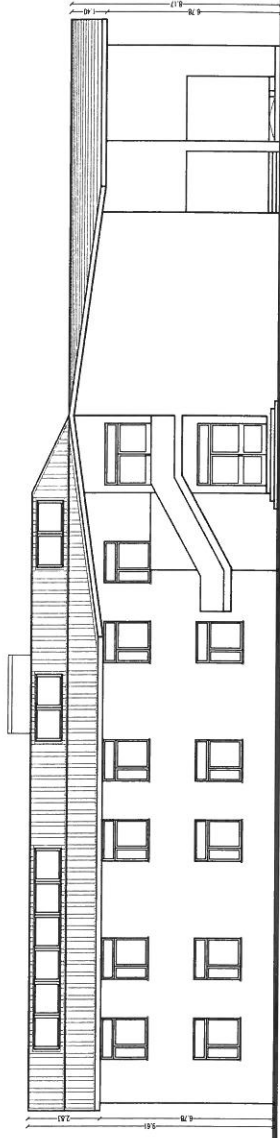

PROSPETTO "B"

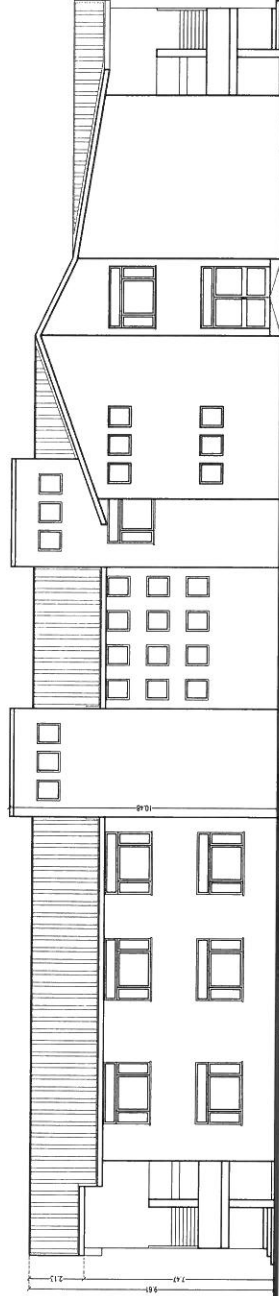

PROSPETTO "C"

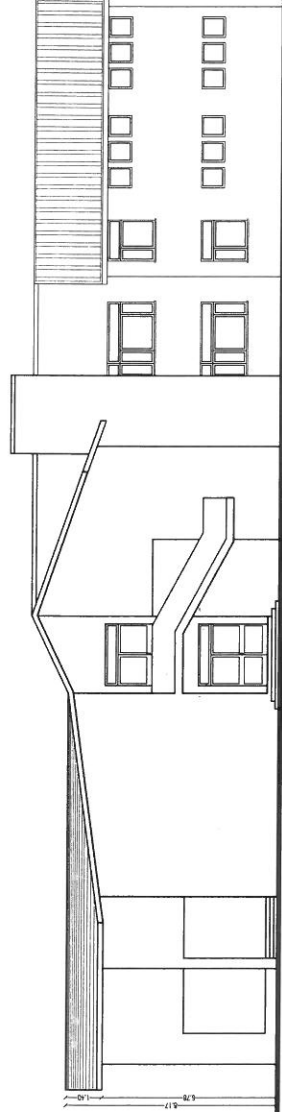

PROSPETTO "D"

SCALA 1:200

C

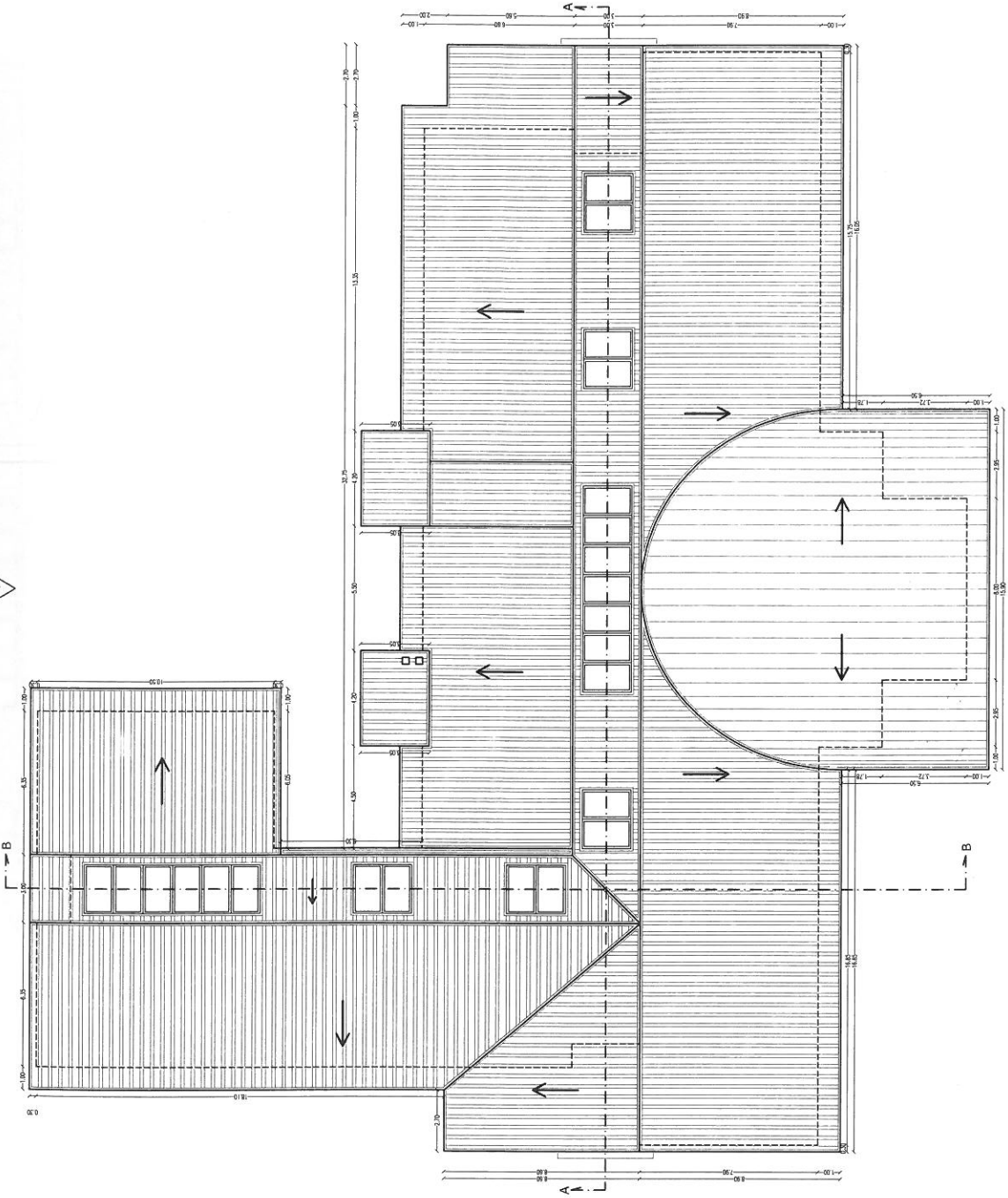

D

A

PIANTA COPERTURA



SCALA 1:200

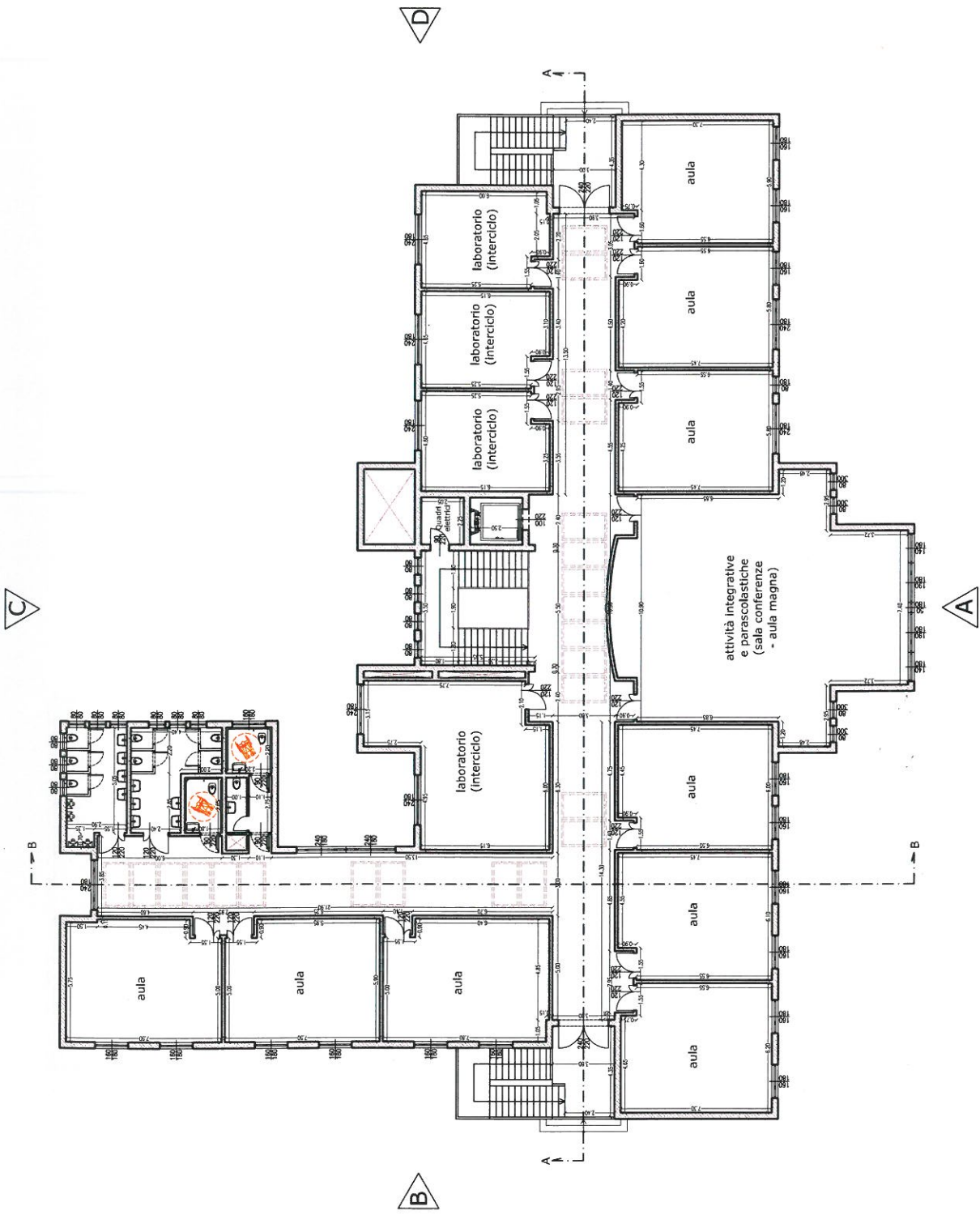

PIANTA PIANO PRIMO

SCALA 1:200





PIANTA PIANO TERRA

N
 SCALA 1:200